

**From:** Helle og Esben  
**Sent:** 21 May 2018 19:22:26 +0200  
**To:** René Mathiasen  
**Cc:** planogby;'Karin Hansen';'Henrik Kold';'Launy Lyng';'Charles Andersen';'Christiane Graversen';merete@rcfoto.net;'Flemming Thomsen';amriber53@gmail.com;'lajla knudsen'  
**Subject:** Ny høring af udkast til miljøgodkendelse af Outrup Biogas

Idet vi henviser til tidligere fremsendt høringssvar til "Kommuneplantillæg 01 og/eller Lokalplan 17.10.L02", dateret den 15. oktober 2017, hvis indhold stadig er gældende, skal vi hermed fremhæve at det nye oplæg til miljøgodkendelse i højeste grad bekræfter de fleste af vores bange anelser omkring projektet. Der synes at blive brugt en salamimetode, idet der er tale om øgede mængder biomasse og dermed også et øget antal transportere til og fra anlægget. Det bemærkes også at der rent sprogligt stadig bruges teknikken med at kalde det for én transport, når en lastbil kører to gange forbi på vejen - ind og ud fra anlægget.

Konkret i forhold til det fremsendte har vi følgende bemærkninger:

1. Der skal laves en ruteplanlægning, som sikrer at transportere mellem biogasanlægget og biomasseleverandører og -aftagere i Vittarp ikke passerer igennem Vittarp by. Det vil sige, at der må ikke køres på strækningen fra Vittarpvej 45 til Vittarpvej 84.
2. Der skal gennemføres kontrolmålinger for lugtgener årligt, og det skal i godkendelsen fremgå hvilke sanktioner Varde kommune skal anvende hvis lugtgenegrænserne overskrides. Såvel Outrup Biogas, og ikke mindst Varde Kommune fremhæver vedholdende, at de ikke forventer lugtgener. De skærpede krav vil derfor ikke påføre Outrup Biogas yderligere udgifter, når projektbeskrivelse og driften af Outrup Biogas følger kravene i godkendelsen.
3. Reaktortanke og andre høje bygninger skal nedgraves mest muligt, dog minimum 4 meter for at begrænse horisontforureningen
4. Alle plansiloer skal udrustes med fjernbetjent rullepresenning for at sikre at de faktisk overdækkes umiddelbart efter at have været i brug
5. Projektet pålægges omgående at få afklaret eventuel brug af Anne Marie og Åge Ribers stykke af den planlagte tilkørselsvej. Outrup Biogas har fremsat utallige løfter om, at de vil genere os naboer mindst muligt med deres projekt. Flytningen af vejen, så Anne Marie og Åges naturperle (matrikel 4ez) beskyttes imod støj og trafikgener, er på den baggrund et logisk skridt. Vi foreslår derfor at starte vejen over fra Peter Nissen's gylletank og så fange den gamle grusvej øst for matrikel 4ez, som vist med blå her:

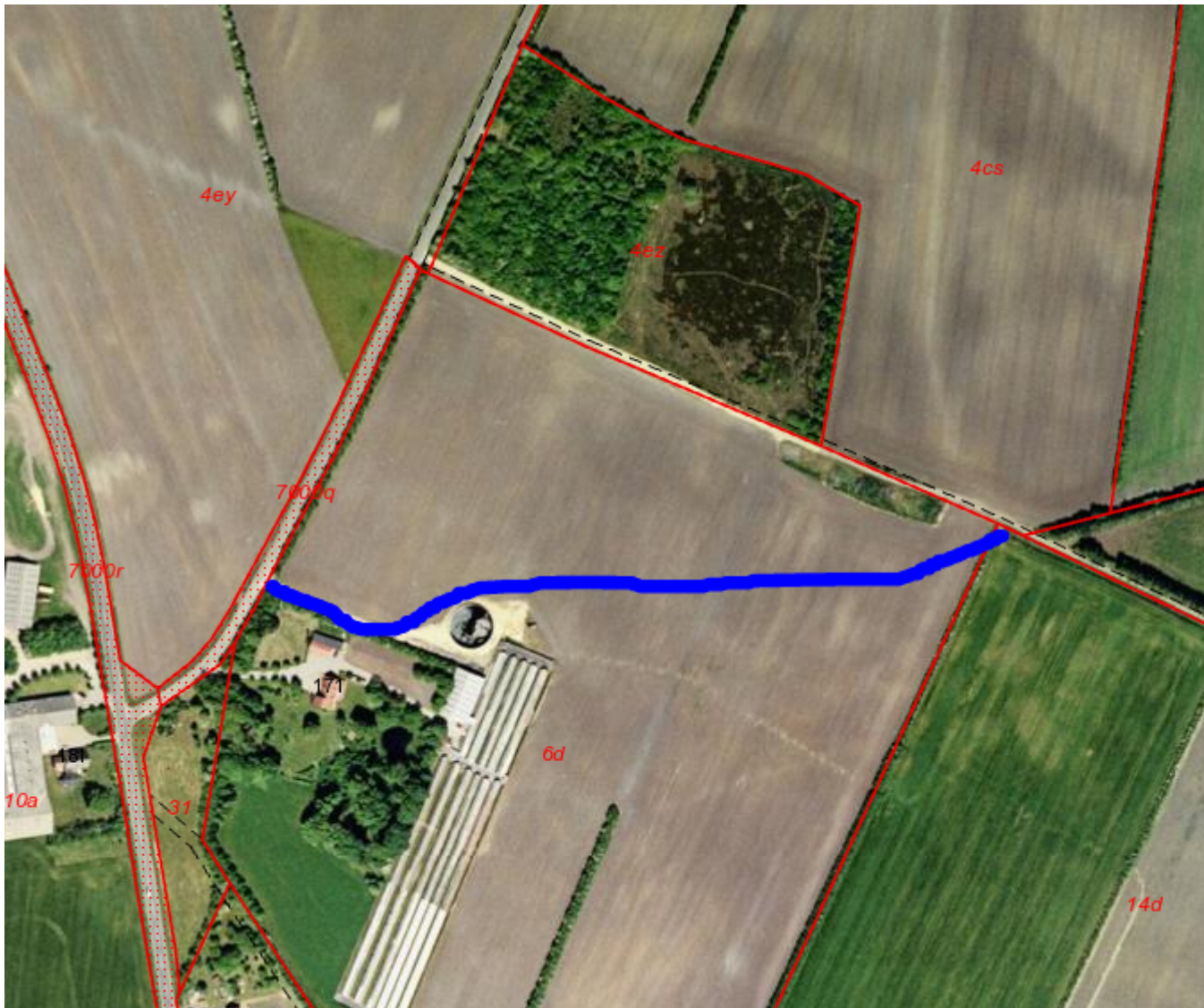

Det vil medføre færre omkostninger for projektet til at udvide Lundtangvej, da det bliver på et væsentligt kortere stræk.

Vi er bekendt med at projektet ønsker at hævde sin vejret til markvejen forbi matrikel 4ez inklusive at opgradere den. Den fremgangsmåde finder vi helt uacceptabel.

6. Den store hal lukkes på alle sider og udstyres med udsugningsanlæg

Mvh på vegne af naboer til Outrup Biogas

Esben Marcussen

2429 8011

